



PLANOS DE INFORMACIÓN
SITUACIÓN Y EMPLAZAMIENTO
A3: 1/7500
101

ATALAYA

Julio 2023

mod.NNSS
ref. 2302

proyecto
MODIFICACIÓN NORMAS
SUBSIDIARIAS DE BARRUNDA
DECLARACIÓN SG DE EQUIPAMIENTO
SERVICIO DE MEDIO AMBIENTE Y
BIODIVERSIDAD
DIPUTACIÓN FORAL DE ALAVA

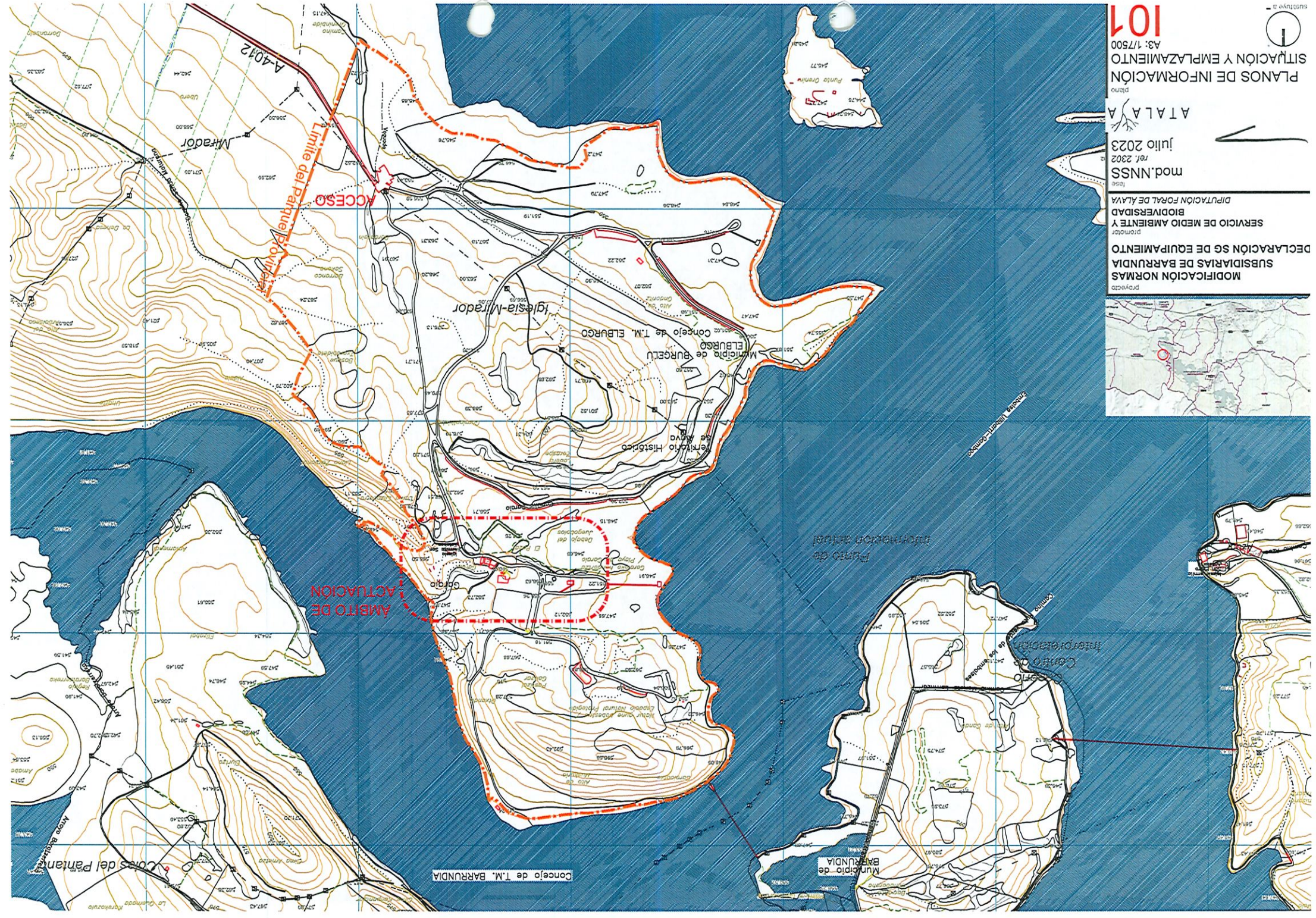

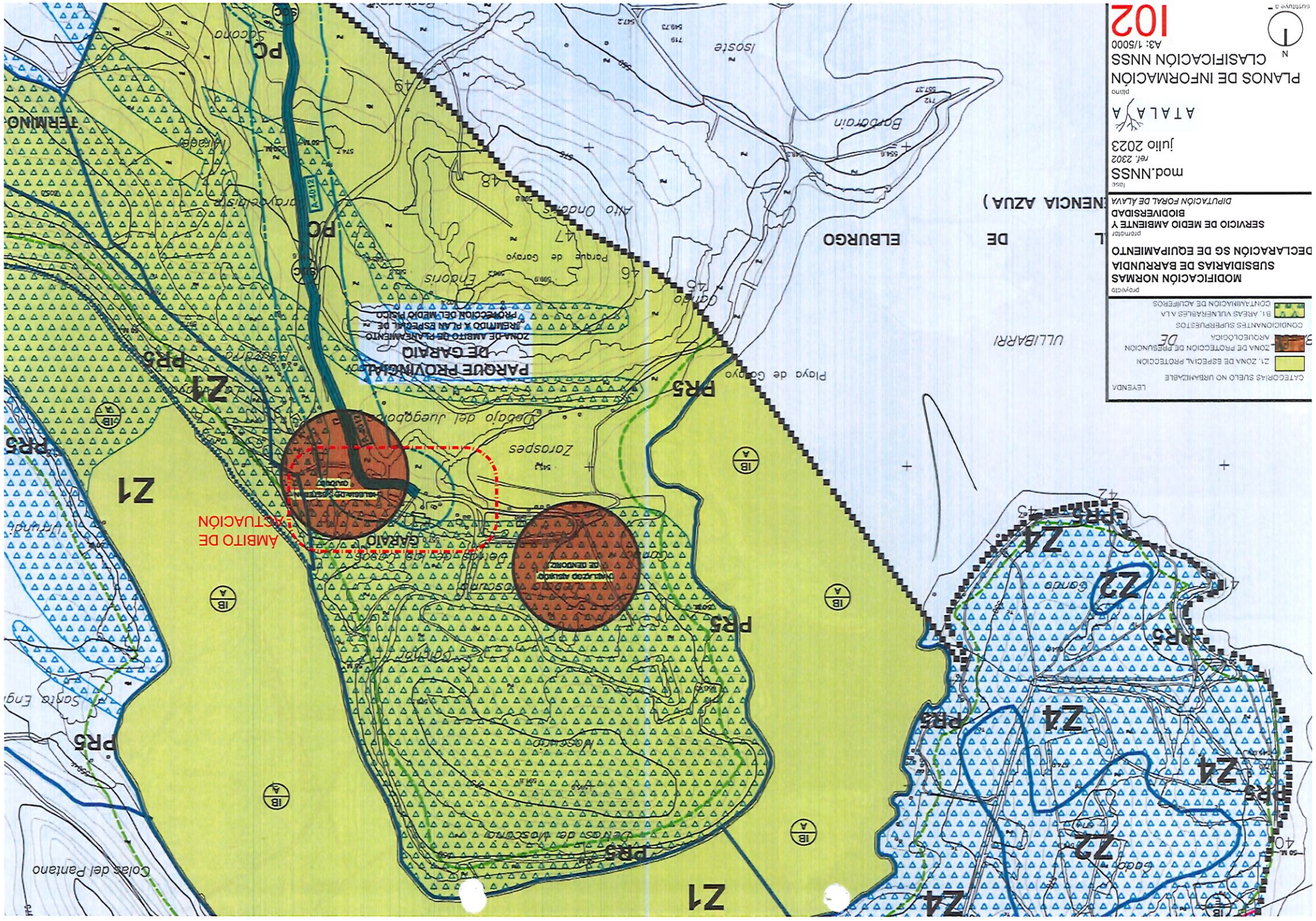

102
 A3: 1/5000
 CLASIFICACIÓN NNSS
 PLANOS DE INFORMACIÓN
 ATALA A
 julio 2023
 ref. 2302
 mod.NNSS

DEPARTAMENTO FORAL DE ALAVA
 SERVICIO DE MEDIO AMBIENTE Y BIODIVERSIDAD
 DECLARACIÓN SG DE EQUIPAMIENTO SUBSIDIARIAS DE BARRUNDA
 MODIFICACIÓN NORMAS

LEYENDA	
	CATEGORIAS SUELO NO URBANIZABLE
	Z1. ZONA DE ESPECIAL PROTECCION
	ZONA DE PROTECCION DE PRESUNCION ARQUEOLOGICA
	CONDICIONANTES SUPERESTRUTURALES A LA CONTAMINACION DE ACUIFEROS

AMBITO DE ACTUACIÓN

PARQUE PROVINCIAL DE GARAIOLA
 ZONA DE AMBITO DE PLANEAMIENTO
 PROTECCION A PLAN ESPECIAL DE PROTECCION DEL MEDIO FISICO

DECLARACIÓN SG DE EQUIPAMIENTO SUBSIDIARIAS DE BARRUNDA
 MODIFICACIÓN NORMAS
 SERVICIO DE MEDIO AMBIENTE Y BIODIVERSIDAD
 DEPARTAMENTO FORAL DE ALAVA
 mod.NNSS
 ref. 2302
 julio 2023
 ATALA A
 PLANOS DE INFORMACIÓN
 CLASIFICACIÓN NNSS
 A3: 1/5000
 102



104

A3 E:1/750

PLANOS DE INFORMACIÓN

AMBITO DE ACTUACIÓN
ALATAVA

Julio 2023

ref. 2302

mod.NNSS

DIPUTACIÓN FORAL DE ALAVA

SERVICIO DE MEDIO AMBIENTE Y

BIODIVERSIDAD

DECLARACIÓN SG DE EQUIPAMIENTO

SUBSIDIARIAS DE BARRUNDA

MODIFICACIÓN NORMAS

proyecto

LEYENDA

---	AMBITO SISTEMA GENERAL DE LA ZEC
---	EQUIPAMIENTO 13.500m2
---	ELEMENTOS EXISTENTES
---	PARCELA
---	USO ACTUAL
---	SUPERFICIE
---	432 Y 433
---	ANTIGUO CASERIO
---	743,87m2
---	113.J
---	89m2
---	RUINAS
---	113.K
---	DISPOSICION BICICLETAS
---	126m2
---	113.L
---	OFICINA DE INFORMACION
---	72m2
---	113.F
---	ANTIGUA IGLESIA
---	172m2
---	113
---	APARCAMIENTO Y PERGOLA

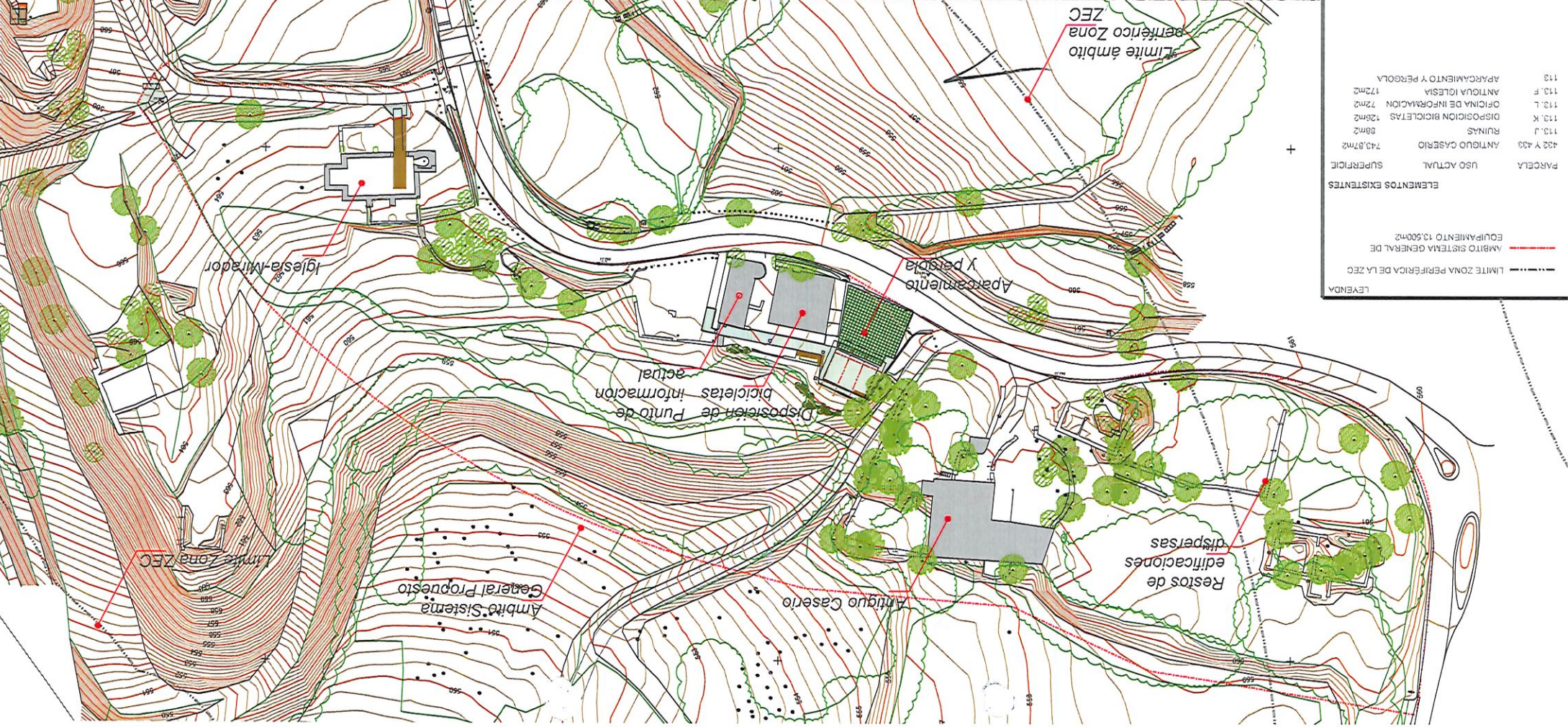



105

A3 E:1/750

PLANOS DE INFORMACIÓN
FOTO HISTÓRICA 1932

ATA L A A

julio 2023

ref. 2302

mod. NNSS

DIPUTACIÓN FORAL DE ALAVA

SERVICIO DE MEDIO AMBIENTE Y
BIODIVERSIDAD

DECLARACIÓN SG DE EQUIPAMIENTO
SUBSIDIARIAS DE BARUNDIA

MODIFICACIÓN NORMAS

proyecto



Limite ámbito
pertinco Zona
ZEC

Iglesia-Mirador

Aparcamiento
y pérgola

Disposicion de
Punto de
bicicletas
informacion
actual

Restos de
edificaciones
dispersas

Ambio Sistema
General Propuesto

Antiguo Caserío

Limite Zona ZEC

Colinas del Pantano



LEYENDA

---	LIMITE SISTEMA GENERAL. 13,500m2
[Hatched]	ESPACIOS LIBRES DE CARACTER NATURAL
[Cross-hatched]	ESPACIO CIRCULACION PEATONAL
[Red]	EDIFICIO
[Diagonal lines]	APARCAMIENTO
[Diagonal lines]	USO RESTRINGIDO
[Dotted]	CEMENTERIO
[Dotted]	ANTIGUA IGLESIA, MIRADOR
[Dotted]	OFICINA
[Dotted]	DISPOSICION BICICLETAS
[Dotted]	USO AUXILIAR
[Dotted]	CENTRO DE INTERPRETACION, PERMITIDA REHABILITACION
[Dotted]	RUINA, PERMITIDA RECONSTRUCCION
[Dotted]	RUINA, PERMITIDA RECONSTRUCCION
[Dotted]	RUINA, PERMITIDA RECONSTRUCCION
[Dotted]	RUINA, PERMITIDA RECONSTRUCCION